TP2– Mise en place des bonnes pratiques BYOD

Castro Nathan

Travail à réaliser :

1. Établissez une liste d'outils potentiellement utilisables afin de sécuriser leur poste informatique.
2. A l'inverse, établissez une liste d'outils et de logiciels qui ne peuvent être présents sur leur poste informatique.
3. Quels outils de communication allez-vous utilisez sur les postes informatiques ? Détaillez et précisez.
4. Indiquez la politique de sécurité de mots de passe mise en œuvre sur les postes informatiques.
5. Comment allez-vous sensibiliser vos utilisateurs à l'usage du BYOD ? Quelles ressources allez-vous distribuer ?
6. Élaborer un document de synthèse sur la séparation des bonnes pratiques personnel et professionnel.

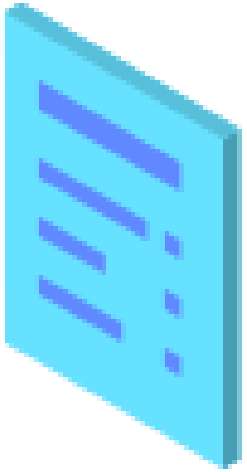

Liste des outils pour sécuriser le poste informatique.

Castro Nathan

Outils Essentiels de Sécurité Informatique :

Outil	Fonctionnalité	Exemple de Logiciel
Antivirus	Détection et suppression des logiciels malveillants	Bitdefender, Norton
VPN (Virtual Private Network)	Sécurisation des connexions internet	NordVPN, ExpressVPN
Gestionnaire de mots de passe	Stockage et gestion sécurisée des mots de passe	LastPass, Dashlane
Solutions de chiffrement	Protection des données sensibles	VeraCrypt, AxCrypt

Liste des outils et logiciels interdits sur les postes informatiques.

Castro Nathan

Outils Essentiels de Sécurité Informatique :

Outil/Logiciel	Raison
Logiciels piratés/crackés	Risques de malware et violations des droits d'auteur
Torrents et clients P2P	Transmission de malwares et risques juridiques
Extensions de navigateurs non vérifiées	Potentialités de logiciels espions et de failles de sécurité
Applications de partage de fichiers non sécurisées	Risques de fuite de données sensibles
Jeux piratés ou non autorisés	Risques de malwares et distractions non professionnelles
Logiciels obsolètes non mis à jour	Vulnérabilités connues non corrigées

Outils de communication sur les postes?

Castro Nathan

Microsoft Teams

Un outil complet pour la collaboration, permettant des appels vidéo, des discussions en temps réel, le partage de fichiers et la gestion de projets.

Castro Nathan

Slack

Idéal pour la messagerie instantanée en équipe, avec des canaux dédiés à différents projets et la possibilité d'intégrer divers services et outils externes.

Trello

Utilisé pour la gestion de projets et la collaboration, avec des tableaux Kanban pour suivre l'avancement des tâches et des projets.

Castro Nathan

Outlook

Pour la gestion des e-mails professionnels, avec des fonctionnalités de calendrier et de planification de réunions intégrées.

Castro Nathan

Les outils que j'ai mentionnés sont privilégiés pour leur sécurité et leur fiabilité pour plusieurs raisons :

Chiffrement des données : Ces outils utilisent des protocoles de chiffrement avancés pour protéger les données en transit et au repos, garantissant que les informations échangées restent confidentielles.

Contrôles d'accès : Ils offrent des options robustes de gestion des accès et des permissions, permettant aux administrateurs de contrôler qui peut accéder à quoi, réduisant ainsi le risque d'accès non autorisé.

Conformité réglementaire : Beaucoup de ces services sont conformes à des normes de sécurité et de confidentialité internationales comme le RGPD, ISO/IEC 27001, et SOC 2, ce qui signifie qu'ils respectent des standards rigoureux en matière de protection des données.

Castro Nathan

Politique de sécurité des mots de passe :

Castro Nathan

Politique de sécurité des mots de passe :

Critère	Description
Complexité	Minimum de 12 caractères, incluant majuscules, minuscules, chiffres et symboles
Expiration régulière	Changement tous les 90 jours
Historique des mots de passe	Pas de réutilisation des anciens mots de passe
Authentification multi-facteurs	Deuxième forme de vérification requise (ex: SMS, appli d'authentification)
Bloqueur après tentatives échouées	Verrouillage du compte après plusieurs tentativeséchouées
Formation des utilisateurs	Sessions de sensibilisation sur les bonnes pratiques de gestion des mots de passe

Castro Nathan

Sensibilisation au BYOD et ressources distribuées

Castro Nathan

Qu’est-ce que le BYOD

Bring Your Own Device

Castro Nathan

BYOD

Le BYOD, ou "Bring Your Own Device," permet aux employés d'utiliser leurs propres appareils, tels que smartphones, tablettes et ordinateurs portables

BYOD

Cela favorise la flexibilité et l'efficacité, tout en réduisant les coûts matériels.

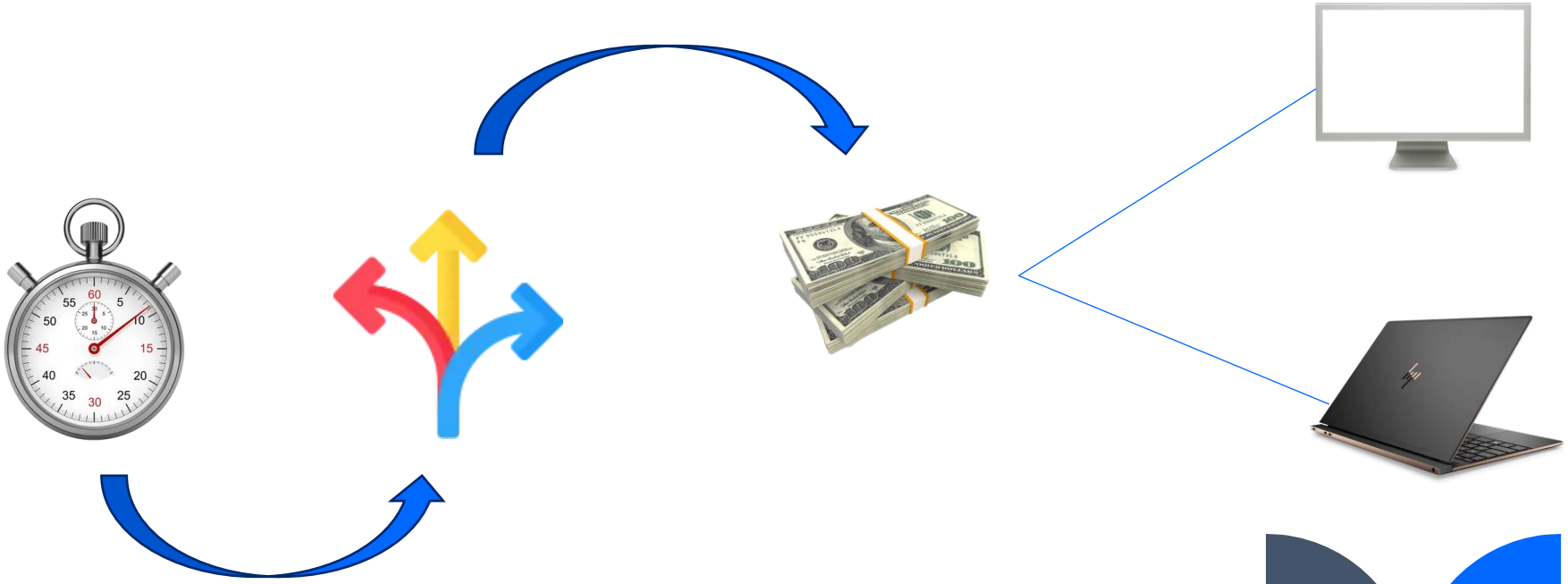

Castro Nathan

BYOD

Il est cependant crucial d'assurer une sécurité optimale des données sensibles et d'établir des lignes directrices claires pour une utilisation sécurisée au sein de l'entreprise.

Politique de sécurité des mots de passe :

Méthode de Sensibilisation	Description
Sessions de formation régulières	Organiser des ateliers et des séminaires sur les avantag es, les risques et les bonnes pratiques du BYOD.
Guide de l'utilisateur BYOD	Distribuer un guide détaillant les politiques de sécurité, les procédures de connexion et les responsabilités des utilisateurs.
Infographies et vidéos	Utiliser des supports visuels et des vidéos explicatives pour rendre l'information accessible et mémorable.
FAQ en ligne	Créer une section FAQ sur l'intranet de l'entreprise pour répondre aux questions courantes et offrir un soutien continu.
Mises à jour régulières	Envoyer des newsletters ou des courriels réguliers avec des mises à jour sur les pratiques de sécurité et des rappels des politiques BYOD.

Ressources à Distribuer :

Ressource	Description
Guide de l'utilisateur BYOD	Document détaillant les bonnes pratiques et les politiqu es de sécurité.
Infographies	Supports visuels résumant les principales consignes de sécurité.
Vidéos explicatives	Vidéos illustrant les étapes de configuration et les bonn es pratiques.
FAQ en ligne	Section FAQ pour répondre aux questions courantes et o ffrir un soutien continu.
Newsletters et courriels	Communications régulières pour rappeler les consignes de sécurité et informer des mises à jour.

Bonnes Pratiques Personnelles et Professionnelles

Castro Nathan

Séparation des Bonnes Pratiques Personnelles et Professionnelles

La séparation entre les pratiques personnelles et professionnelles est essentielle pour maintenir la sécurité des données, l'intégrité des systèmes, et le bien-être des employés. Voici quelques bonnes pratiques à adopter pour garantir cette séparation.

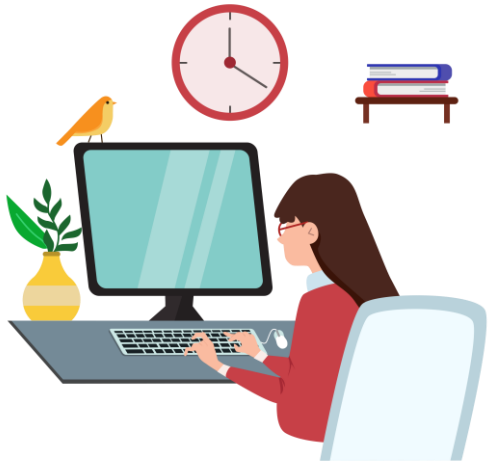

Castro Nathan

Bonnes Pratiques Personnelles ✅

Pratique	Description
Utilisation des appareils personnels	Limitez l'utilisation des appareils personnels pour accéder aux données professionnelles. Utilisez des appareils dédiés pour les activités professionnelles.
Gestion des mots de passe	Utilisez des mots de passe forts et uniques pour les comptes personnels et professionnels. Évitez d'utiliser les mêmes mots de passe pour les deux.
Sauvegarde des données	Sauvegardez régulièrement les données personnelles sur des supports distincts des sauvegardes professionnelles pour éviter les mélanges et les pertes.

Bonnes Pratiques Professionnelles

Pratique	Description
Accès sécurisé	Utilisez des outils de sécurité, tels que des VPN, des logiciels antivirus et des parefeu, pour protéger les données professionnelles.
Politiques de sécurité	Suivez les politiques de sécurité de l'entreprise, y compris l'authentification multi-facteurs et les contrôles d'accès stricts.
Formation continue	Participez régulièrement à des formations sur la sécurité informatique et les bonnes pratiques professionnelles.

En conclusion

La préservation d'une distinction nette entre les pratiques personnelles et professionnelles permet de préserver la confidentialité des données sensibles, de garantir le respect des réglementations et d'améliorer l'efficacité au travail. En adoptant ces méthodes adéquates, les employés et l'entreprise profiteront d'un cadre de travail plus sécurisé et plus efficace.